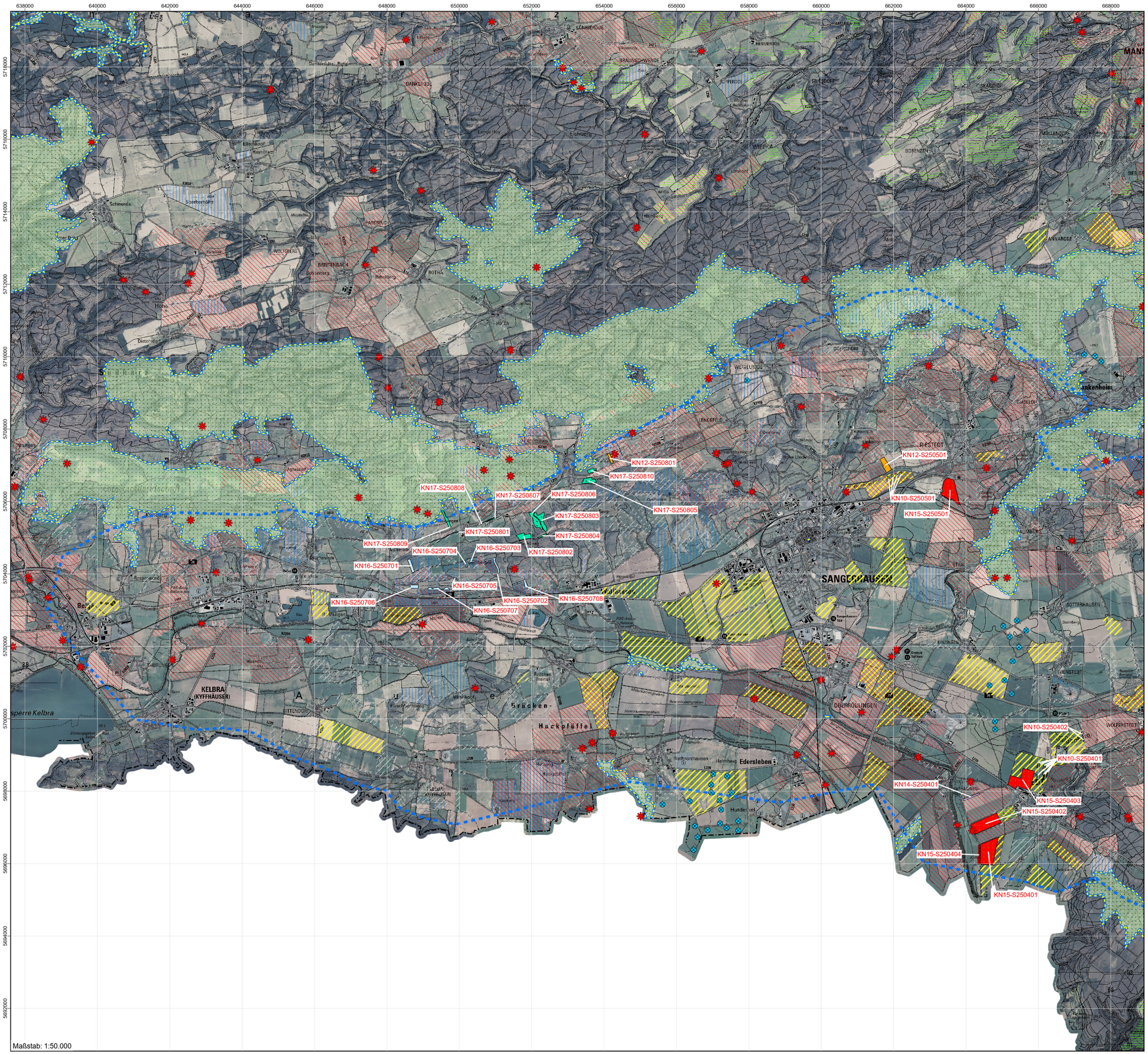

Legende

Kooperativengebiet

Maßnahmenflächen

- KN10 - Erbsenfenster
- KN11 - Extensive Wintergetreidestreifen
- KN12 - Extensives Sommergetreide (flächig)
- KN13 - Extensive Sommergetreidestreifen mit doppeltem Saatreihenabstand
- KN14/KN15 - Sommergetreidestreifen mit Untersaat in Kombination mit Ährenernte zum Feldhamsterschutz
- KN14 - Sommergetreidestreifen mit Untersaaten
- KN15 - Ährenernte zum Feldhamsterschutz
- KN16 - Ackerwildkrautstreifen
- KN17 - Anbau kleinkörniger Leguminosen

Maßnahmenräume

- Maßnahmenräume Biotopverbund
- Maßnahmenräume geschützte Biotope
- Maßnahmenräume Ackerwildkräuter
- Maßnahmenräume Rotmilan
- Maßnahmenräume Feldhamster

Sonstige

- Rotmilanhorst
- Windenergieanlage
- FFH-Gebiet
- Naturschutzgebiet

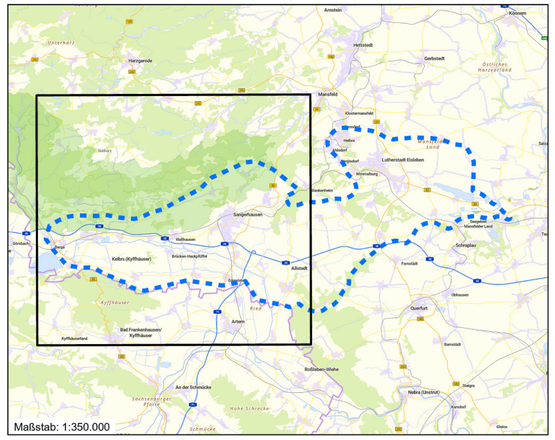

Kartengrundlage: Esri, DeLorme, HERE, USGS, Intermap, iPC, NRCAN, Esri Japan, METI, Esri China (Hongkong), Esri (Thailand), MapmyIndia, Tomtom

© GeoBasis-DE / LVermGeo ST [2024]

Raumbezug: ETRS 1989 UTM Zone 32

Nr. 1	Naturkooperative Mansfeld-Südharz
Naturschutzplan - Teilkarte NW	

Erfassung und Bearbeitung:

STIFTUNG Kulturlandschaft Sachsen-Anhalt
Global denken. Regional handeln. Natur schützen.

Stiftung Kulturlandschaft Sachsen-Anhalt
An der Alten Tonkuhle 1
39164 Wanzleben-Börde
Tel.: 039209-202076

Aufgestellt:
Wanzleben, d. 23.05.2025